



Управление ФНС России по Вологодской области

Представление налоговой и бухгалтерской отчетности через сервис ФНС России

Пошаговая инструкция



www.nalog.gov.ru

Сервис «Представление налоговой
и бухгалтерской отчетности»

2022

1 ШАГ: - установка сертификата в систему и его сохранение для сервиса отправки отчетности:

Через КриптоПРО устанавливаем сертификат:

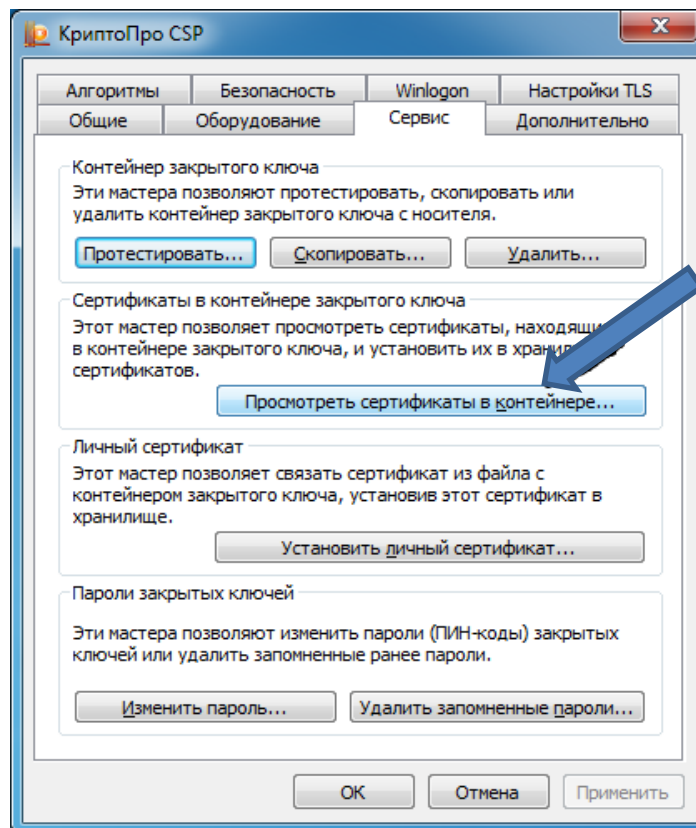

Обзор:

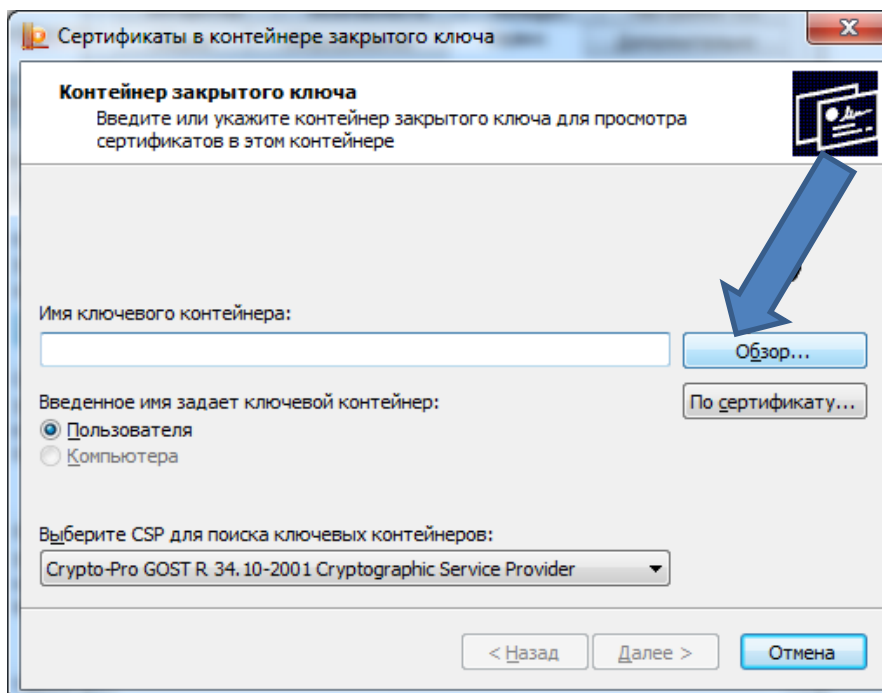

Выбираем носитель с электронной подписью нажимаем «ОК»:

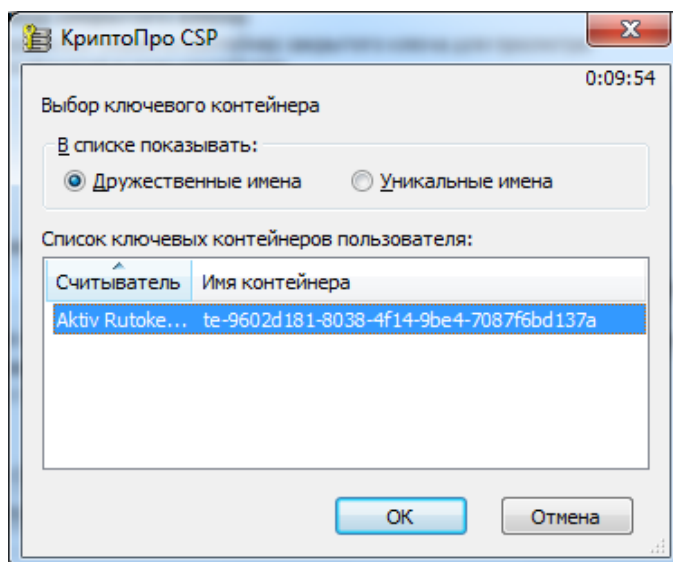

«Далее»:

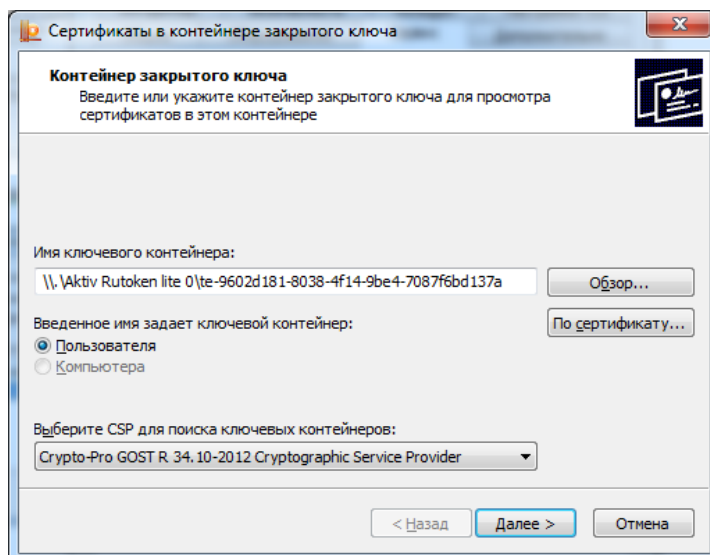

Сохраняем сертификат в файл, для этого переходим в свойства сертификата:

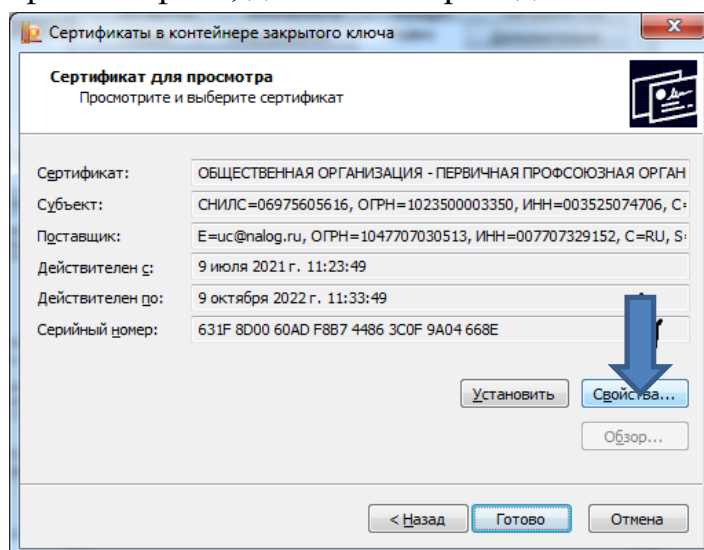

Состав – копировать в файл:

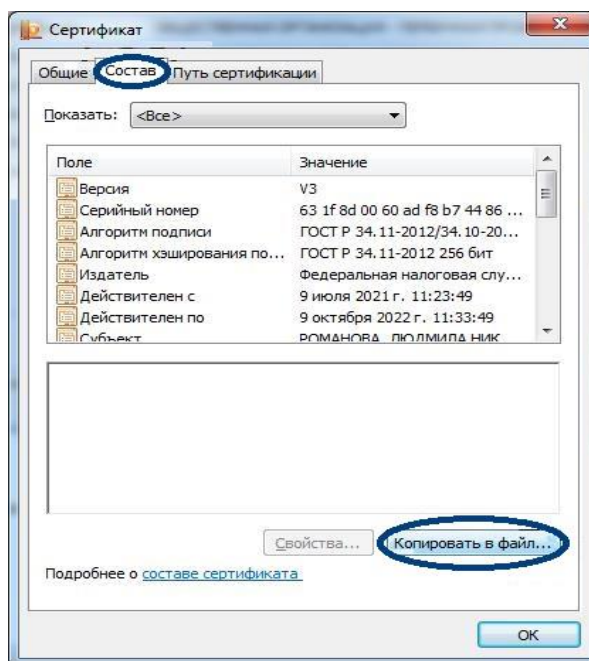

«Далее» – «Далее» (не экспортировать закрытый ключ)

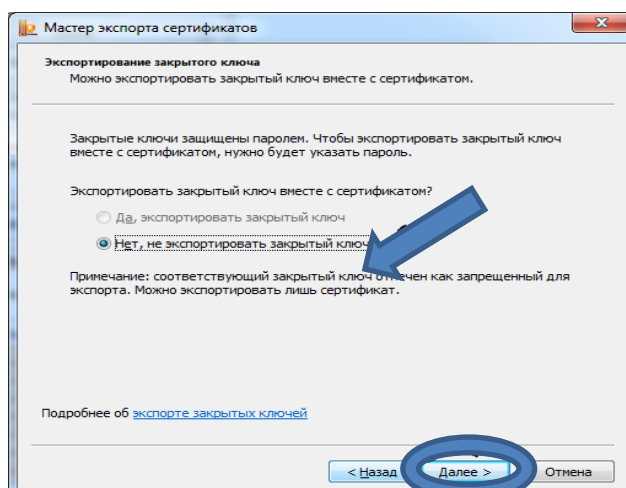

Выбираем формат: X.509 в кодировке DER нажимаем «Далее»:

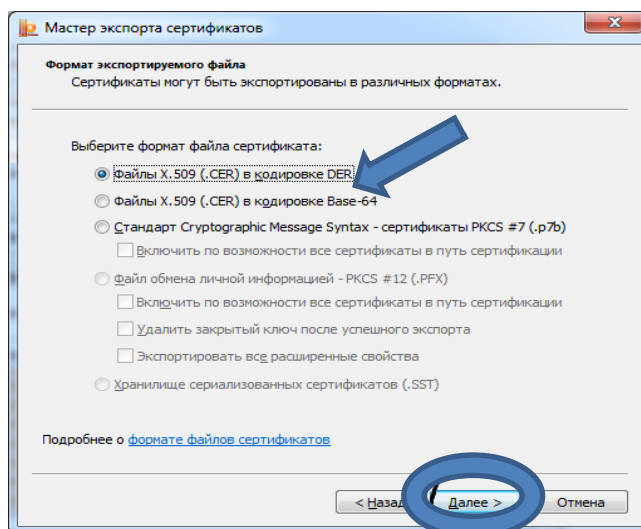

Обзор:

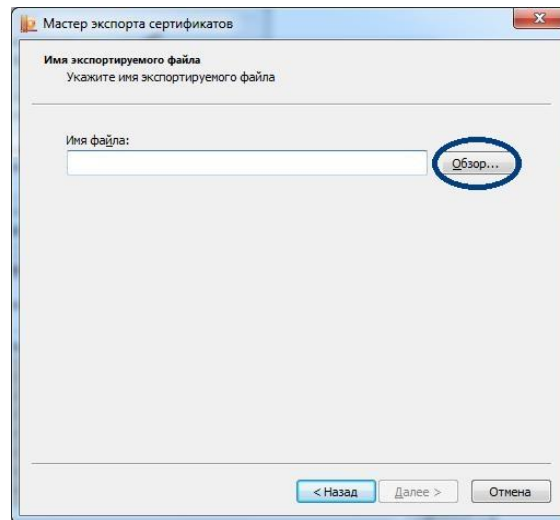

И выбираем место хранения файла, также вводим имя для файла, после нажимаем «Сохранить»:

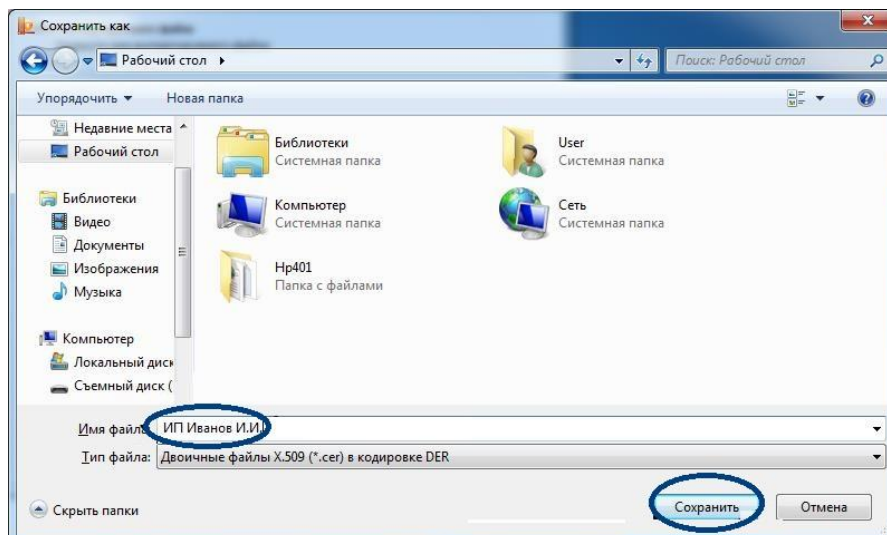

Проверяем путь и имя файла и нажимаем «Далее»:

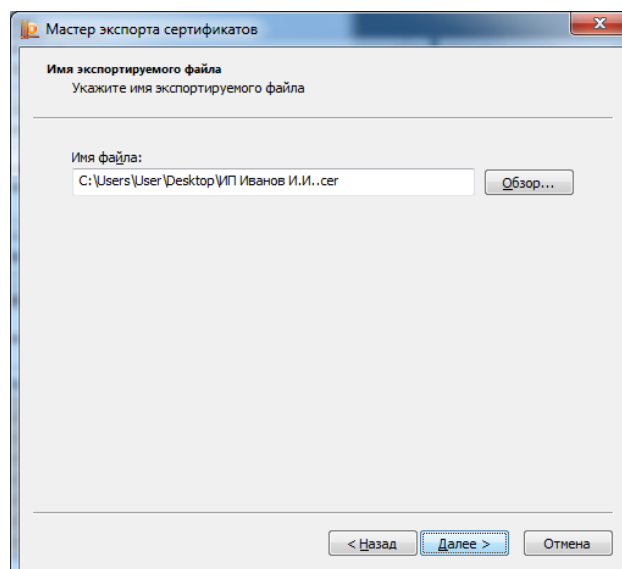

Нажимаем «Готово»:

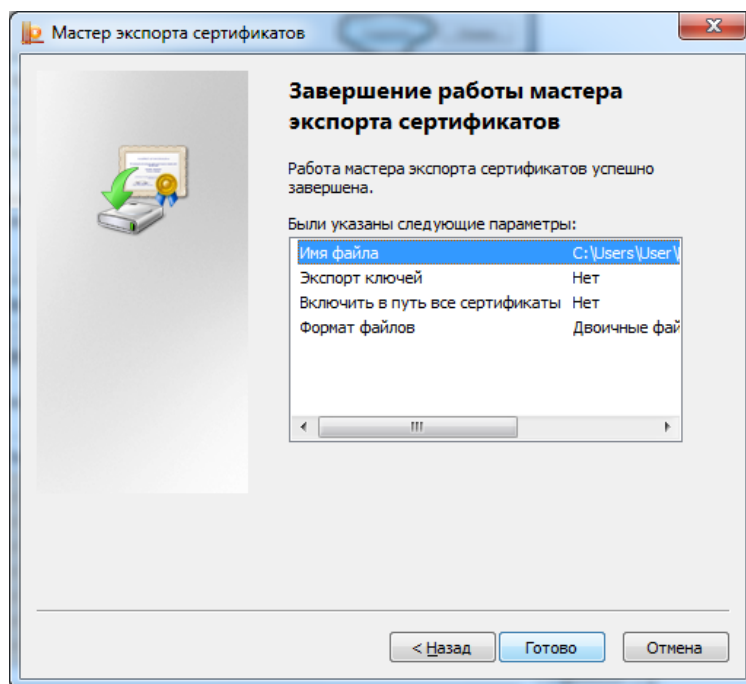

После этого идет возврат на шаг с сертификатами, нажимаем «Установить» - «ОК» - «Готово»:

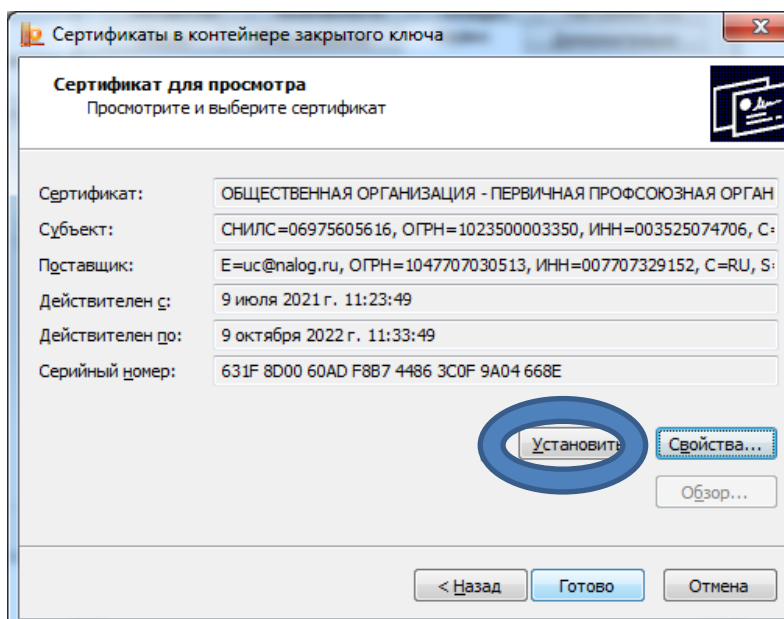

На этом окно с КриптоПРО можно закрыть.

Шаг 2: переход на сайт nalog.gov.ru и регистрация в системе сдачи отчетности:

Все сервисы – раздел «Налоговый учет» - «Представление налоговой и бухгалтерской отчетности»

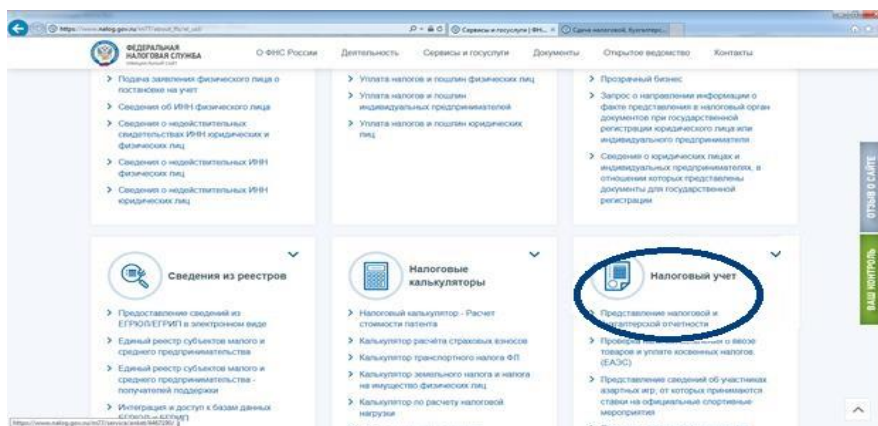

Получить идентификатор и зарегистрировать сертификат:

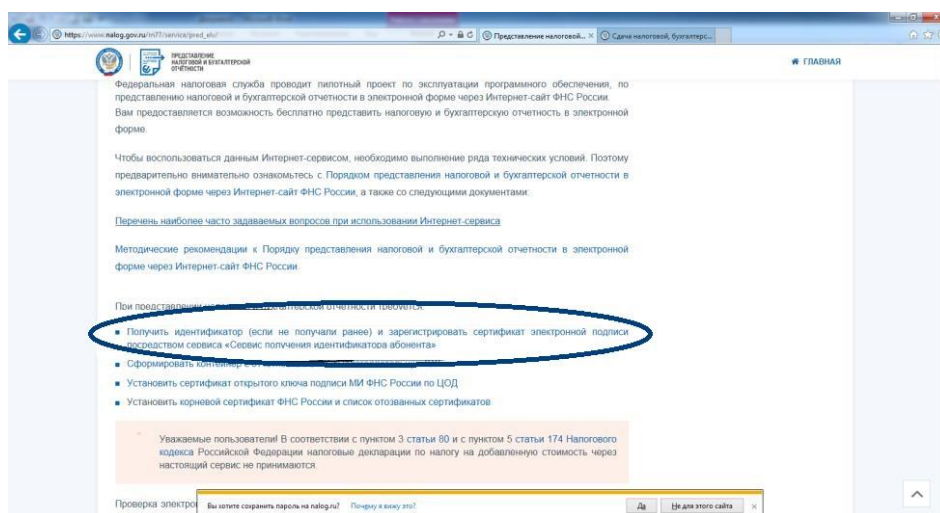

Если уже зарегистрированы, то указываем адрес электронной почты и вводим пароль, если нет – выбираем «Регистрация» - вводим адрес электронной почты, пароль, переходим в свою почту и активируем по ссылке:

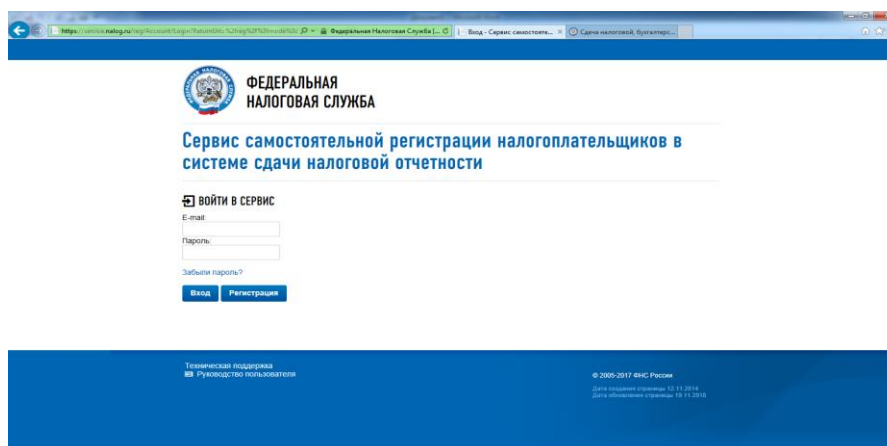

После входа в сервис регистрации регистрируем сертификат:



Обзор:

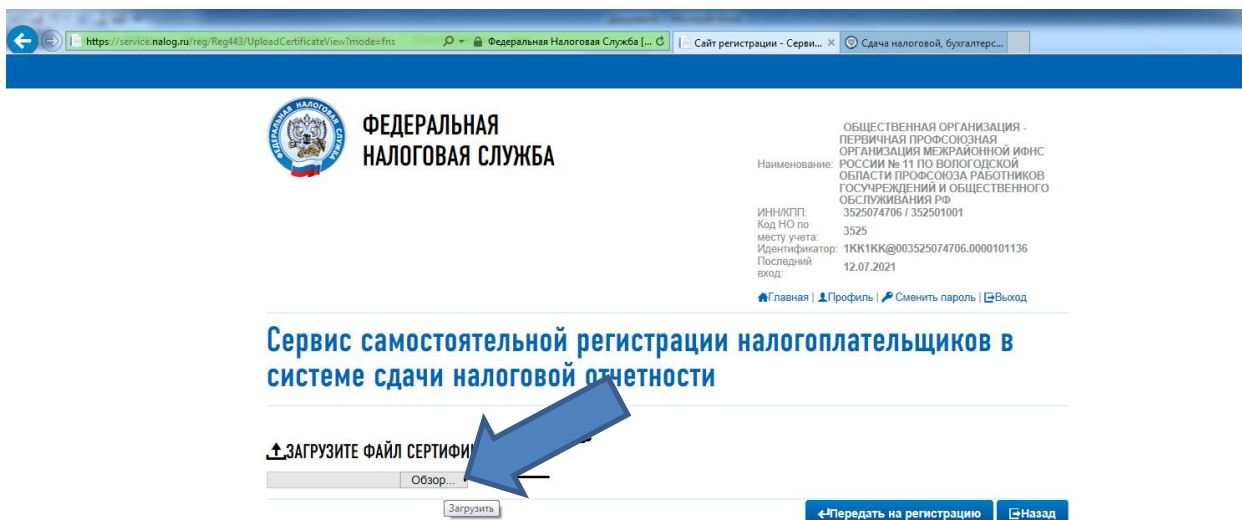

Выбираем сохраненный на 1 шаге сертификат – находим его по сохраненному пути и нажимаем «Открыть»:

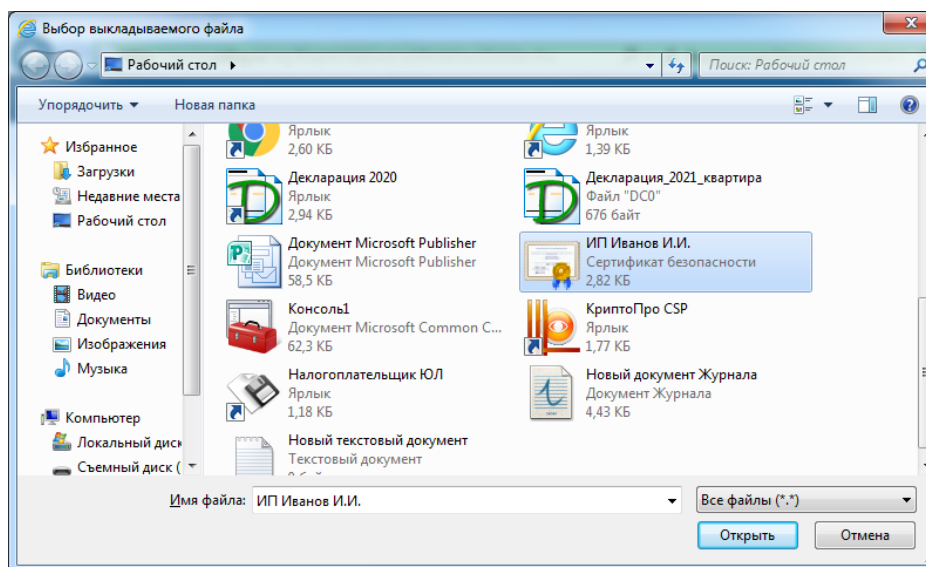

«Передать на регистрацию». Проверяем, что сертификат появился:

ИНН/КПП: 3525074706 / 352501001
Код НО по месту учета: 3525
Идентификатор: 1KK1KK@003525074706.0000101136
Последний вход: 12.07.2021

[Главная](#) | [Профиль](#) | [Сменить пароль](#) | [Выход](#)

Сервис самостоятельной регистрации налогоплательщиков в системе сдачи налоговой отчетности

[Зарегистрировать сертификат](#)

СЕРТИФИКАТЫ

Ф.И.О.	Отпечаток сертификата	Наименование удостоверяющего центра, выпустившего сертификат	Серийный номер сертификата	Срок действия сертификата	Начало регистрации	Завершение регистрации	Статус
Иванов Иван Иванович	EC3EE4818FCDD13FC3EF21CB76C8D1D945D64298	Федеральная налоговая служба (УЦ ЮЛ), г. Москва, ул. Неглинная, д. 23	631F8D0060ADF8B744863C0F9A04668E	09.10.2022	14:43 09.07.21	14:47 09.07.21	✔ ↓

Тут нужно запомнить **идентификатор абонента** для формирования транспортного контейнера в программе НалогоплательщикЮЛ:

ОБСЛУЖИВАНИЯ РФ
ИНН/КПП: 3525074706 / 352501001
Код НО по месту учета: 3525
Идентификатор: 1KK1KK@003525074706.0000101136
Последний вход: 12.07.2021

[Главная](#) | [Профиль](#) | [Сменить пароль](#) | [Выход](#)

Сервис самостоятельной регистрации налогоплательщиков в системе сдачи налоговой отчетности

[Зарегистрировать сертификат](#)

СЕРТИФИКАТЫ

Ф.И.О.	Отпечаток сертификата	Наименование удостоверяющего центра, выпустившего сертификат	Серийный номер сертификата	Срок действия сертификата	Начало регистрации	Завершение регистрации	Статус
Иванов Иван Иванович	EC3EE4818FCDD13FC3EF21CB76C8D1D945D64298	Федеральная налоговая служба	631F8D0060ADF8B744863C0F9A04668E	09.10.2022	14:43 09.07.21	14:47 09.07.21	✔ ↓

ШАГ 3: заполнение декларации в программе НалогоплательщикЮЛ или открытие уже готового файла и формирование транспортного контейнера:

Если файл уже подготовлен, то запускаем программу, выбираем «Сервис» - «Прием документов из файлов»

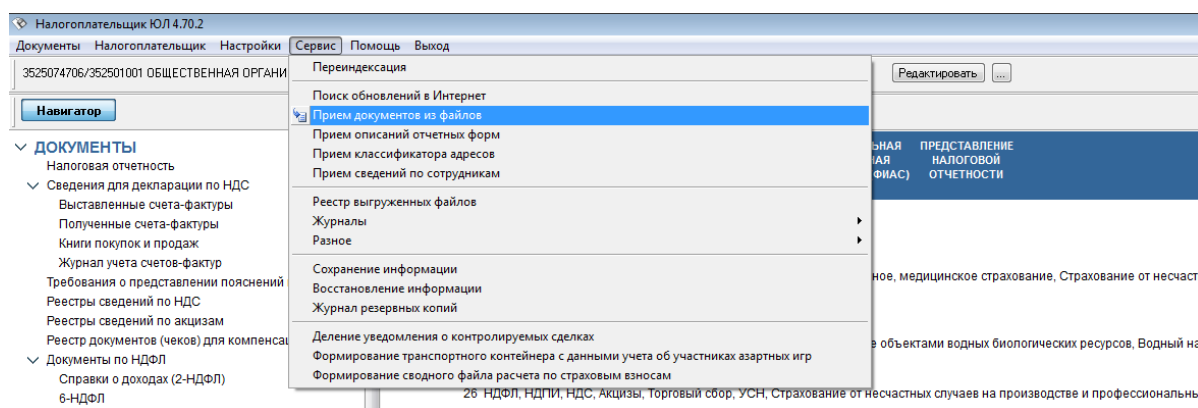

Указываем папку, где хранится xml файл с декларацией, затем «Продолжить»:

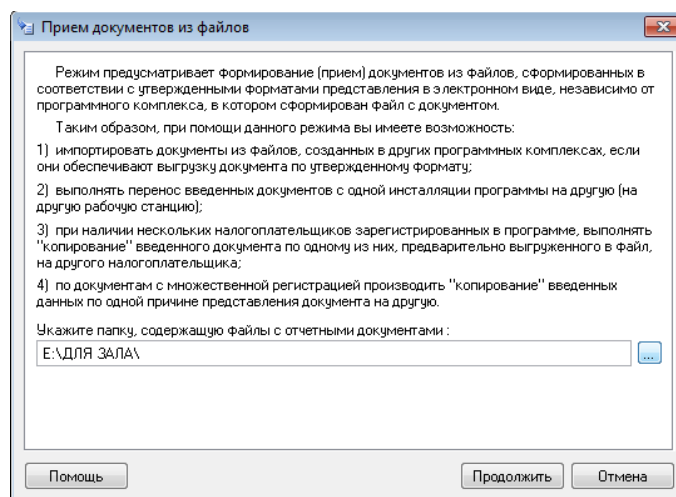

Выбираем декларацию, нажимаем «Продолжить»:

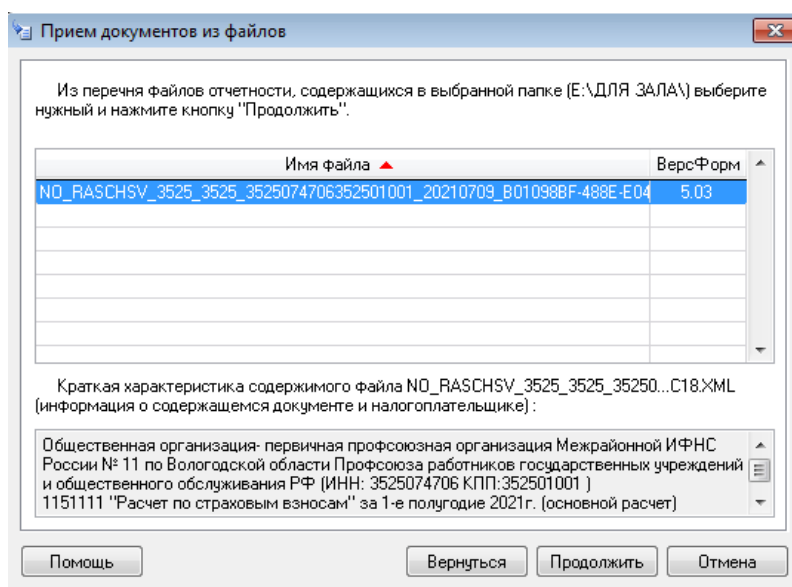

Проверяем сведения по организации, если нужно отредактировать – нажимаем на «...» справа от наименования организации и редактируем сведения, если все верно – «Продолжить»:

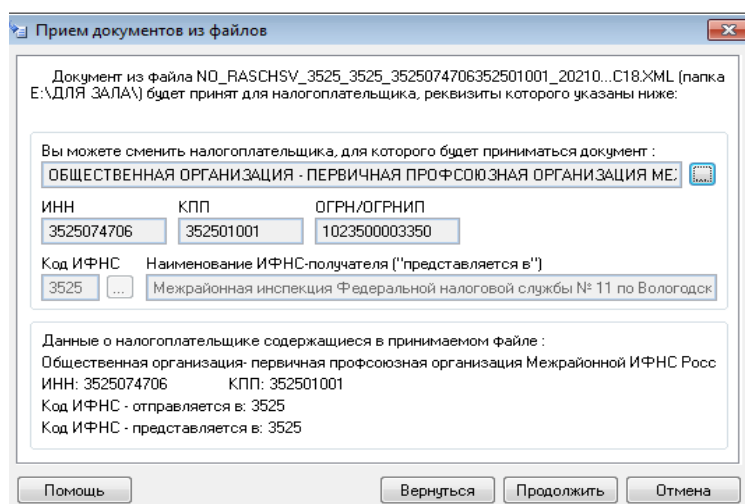

На следующем шаге нажимаем «Готово», переходит в окно «Налоговая отчетность», там выбираем декларацию и нажать кнопку «Выгрузить ТК для портала»:

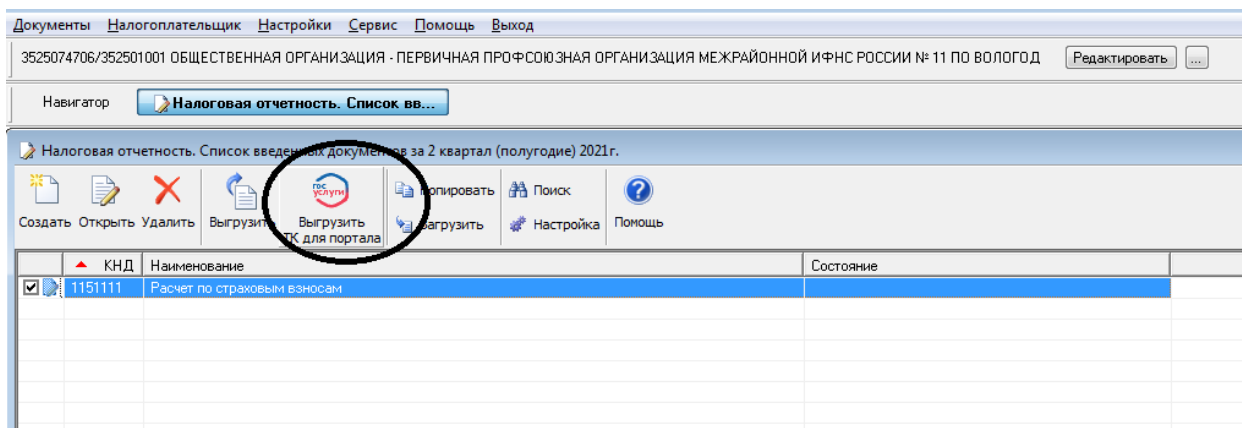

Нажимаем «ОК», в окне «Служебная информация» проверяем сведения и нажимаем «ОК»:

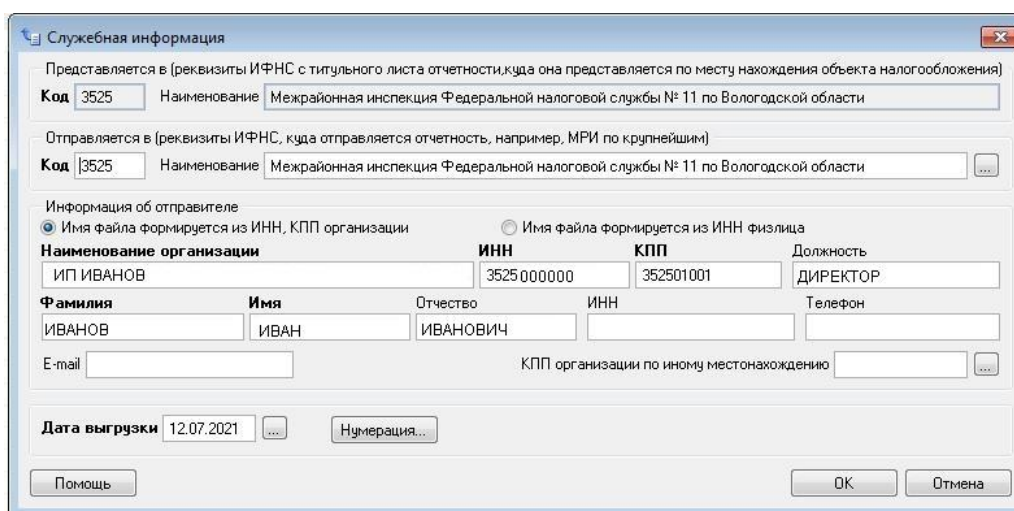

Указываем каталог, в который будет сформирован транспортный контейнер для отправки его в ФНС, заполняем идентификатор налогоплательщика (7 страница) и нажимаем «Сформировать» (носитель с электронной подписью должен быть подключен):

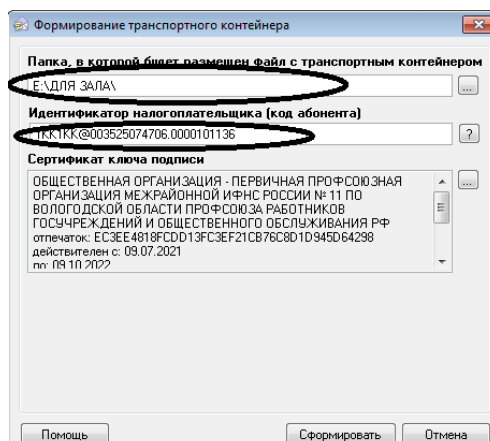

ШАГ 4: отправка отчетности в ФНС

Возвращаемся на сайт nalog.gov.ru «Все сервисы» – «Представление налоговой и бухгалтерской отчетности», внизу нажимаем «Перейти в Сервис сдачи налоговой и бухгалтерской отчетности»:

Форме через интернет-сайт ФНС России.

При представлении налоговой и бухгалтерской отчетности требуется:

- Получить идентификатор (если не получали ранее) и зарегистрировать сертификат электронной подписи посредством сервиса «Сервис получения идентификатора абонента»
- Сформировать контейнер с отчетностью в ПК «Налогоплательщик ЮЛ»
- Установить сертификат открытого ключа подписи МИ ФНС России по ЦОД
- Установить корневой сертификат ФНС России и список отозванных сертификатов

Уважаемые пользователи! В соответствии с пунктом 3 статьи 80 и с пунктом 5 статьи 174 Налогового кодекса Российской Федерации налоговые декларации по налогу на добавленную стоимость через настоящий сервис не принимаются.

Проверка электронных подписей государственных органов, в том числе электронных подписей, сформированных Федеральной налоговой службой, может быть осуществлена в электронном сервисе «Подтверждение подлинности ЭП», реализованном на официальном сайте Электронного правительства и размещенном по ссылке: <https://www.gosuslugi.ru/pgu/eds>

Перейти в «Сервис сдачи налоговой и бухгалтерской отчетности»

«Войти»:

ТЕХНОЛОГИЯ ПРИЕМА И ОБРАБОТКИ НАЛОГОВЫХ ДЕКЛАРАЦИЙ (РАСЧЕТОВ) В ЭЛЕКТРОННОЙ ФОРМЕ

Сервис предназначен для организации электронного документооборота при представлении налоговых деклараций (расчетов) или бухгалтерской отчетности в электронной форме.

Для обеспечения возможности представления налоговых деклараций (расчетов) или бухгалтерской отчетности в электронной форме с применением квалифицированной электронной подписи создана единая точка приема. Налогоплательщик может сдать свой отчет, находясь в любом месте, имеющем подключение к сети "Интернет".

Для предоставления отчета в электронной форме налогоплательщик должен:

- установить в систему корневой сертификат УЦ ФНС России;
- установить в систему сертификат открытого ключа подписи МИ ФНС России по ЦОД для шифрования отчета и проверки квитанции;
- подготовить файл транспортного контейнера (с помощью программного средства "Налогоплательщик ЮЛ", содержащий зашифрованную на открытом ключе получателя (МИ ФНС России по ЦОД) подписанную ЭП налогоплательщика налоговую декларацию (расчет) или бухгалтерскую отчетность;
- передать полученный зашифрованный файл в МИ ФНС России по ЦОД, используя сервис загрузки файла.

Датой и временем приема отчета считаются соответственно дата и время (по серверу приема отчетности) поступления зашифрованного файла в МИ ФНС России по ЦОД. Квитанция о приеме отчета формируется в случае успешной проверки ЭП и форматно-логического контроля. Дата и время формирования квитанции фиксируется в протоколе обработки поступившего файла и помещается в квитанцию.

Войти

Выбираем организацию и нажимаем «Войти»:

СВЕДЕНИЯ О КРИПТО ПРО ЭЦП BROWSER PLUG-IN

● Плагин загружен

Версия плагина: 2.0.12619
Версия криптопровайдера: 4.0.9963
Криптопровайдер: Crypto-Pro GOST R 34.10-2001 Cryptographic Service Provider

ВЫБЕРИТЕ СЕРТИФИКАТ

ОБЩЕСТВЕННАЯ ОРГАНИЗАЦИЯ - ПЕРВИЧНАЯ ПРОФСОЮЗНАЯ ОРГАНИЗАЦИЯ МЕЖРАЙОННОЙ ИФНС РОССИИ № 11 ПО ВОЛОГОДСКОЙ ОБЛАСТИ ПРОФСОЮЗА РАБОТНИКОВ ГОСУЧРЕЖДЕНИЙ И ОБЩЕСТВЕННОГО ОБСЛУЖИВАНИЯ РФ
ИНН: 3525074706
Владелец: РОМАНОВА ЛЮДМИЛА НИКОЛАЕВНА
Идентификатор: Федеральная налоговая служба
Действителен с 09.07.2021 08:23:49 по 09.10.2022 08:33:49

Войти

Условия работы с сервисом

- Microsoft Windows XP или выше, либо Mac OS X 10.9 или выше.
- Криптопровайдер с поддержкой алгоритмов шифрования ГОСТ 34.10-2001 и ГОСТ 28147-89.
- Программный компонент для работы с электронной подписью с использованием веб-браузера (крипто ПРО ЭЦП browser plug-in версия 2.0, скачать);

Необходимые сертификаты

- Цепочку квалифицированных сертификатов ключа проверки электронной подписи (КСКПЭП), начиная от КСКПЭП УЦ, непосредственно выдавшего юридическому лицу или индивидуальному предпринимателю его КСКПЭП, и до корневого КСКПЭП, последнего в цепочке сертификатов, установить в соответствующие хранилища:
 - самоподписанный (поле "Кому выдан" совпадает с полем "Кем выдан") КСКПЭП удостоверяющего центра - в хранилище сертификатов "Доверенные корневые сертификаты";
 - остальные сертификаты цепочки - в хранилище "Промежуточные центры сертификации."
- КСКПЭП, выданный юридическому лицу или индивидуальному

В правом верхнем углу «Отправка»:

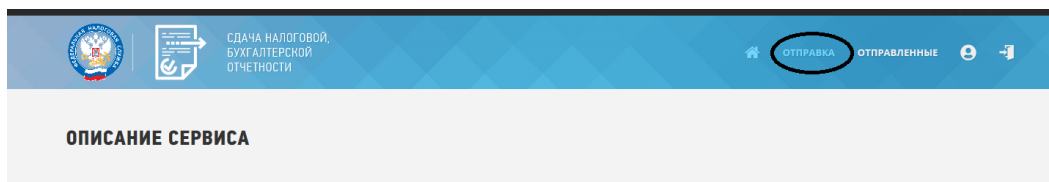

Нажимаем «Обзор», выбираем сформированный транспортный контейнер, подготовленный в программе «НалогоплательщикЮЛ»:

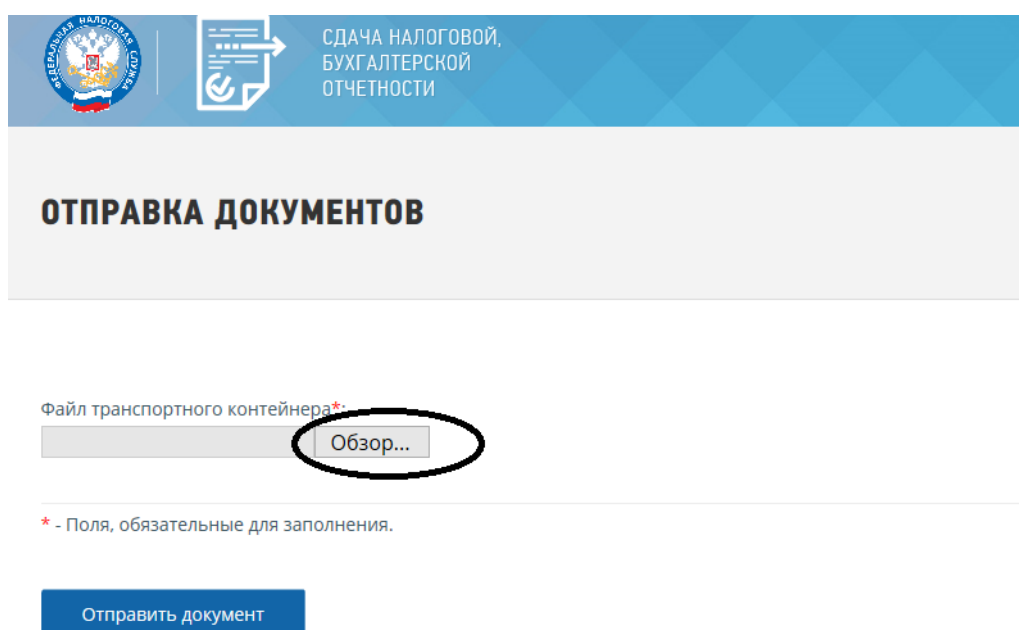

Указываем файл: выбираем его и нажимаем «Открыть»:

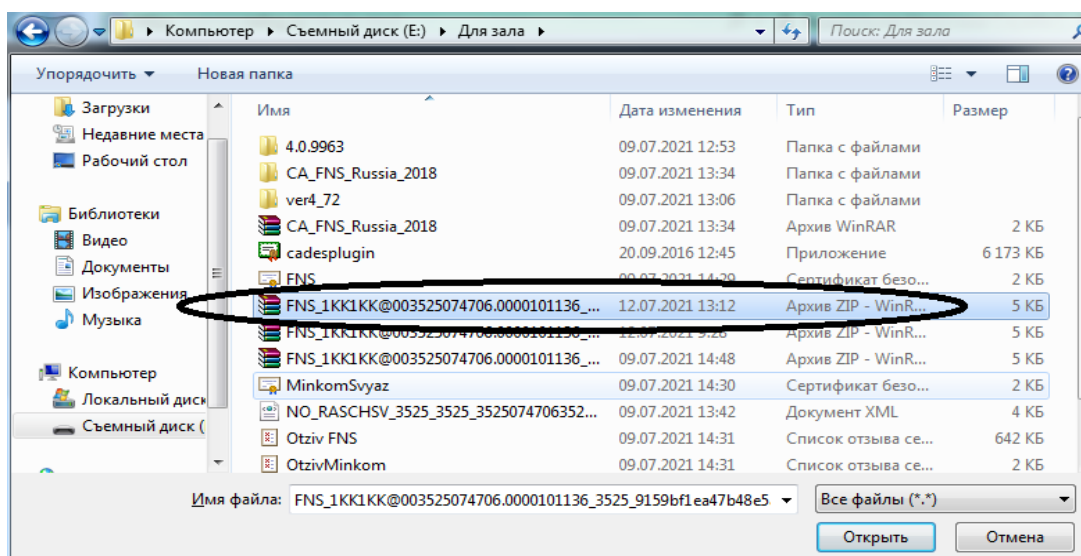

Нажимаем «Отправить документ»:

ОТПРАВКА ДОКУМЕНТОВ

Файл транспортного контейнера*:
E:\Для зала\FNS_1KK1KK@0 Обзор...

* - Поля, обязательные для заполнения.

Отправить документ

На этом отправка отчетности закончена.

На вкладке «Отправленные» можно увидеть перечень отправленной отчетности и их статусы:

СДАЧА НАЛОГОВОЙ, БУХГАЛТЕРСКОЙ ОТЧЕТНОСТИ

ОТПРАВКА **ОТПРАВЛЕННЫЕ**

ОТПРАВЛЕННЫЕ ДОКУМЕНТЫ

СПИСОК ОТПРАВЛЕННЫХ ФАЙЛОВ

Дата загрузки	КНД	Имя формы	Период	Год	Состояние
09.07.2021 14:58:11	1151111	Расчет по страховым взносам	Полугодие	2021	Завершено (успешно) 🔍